

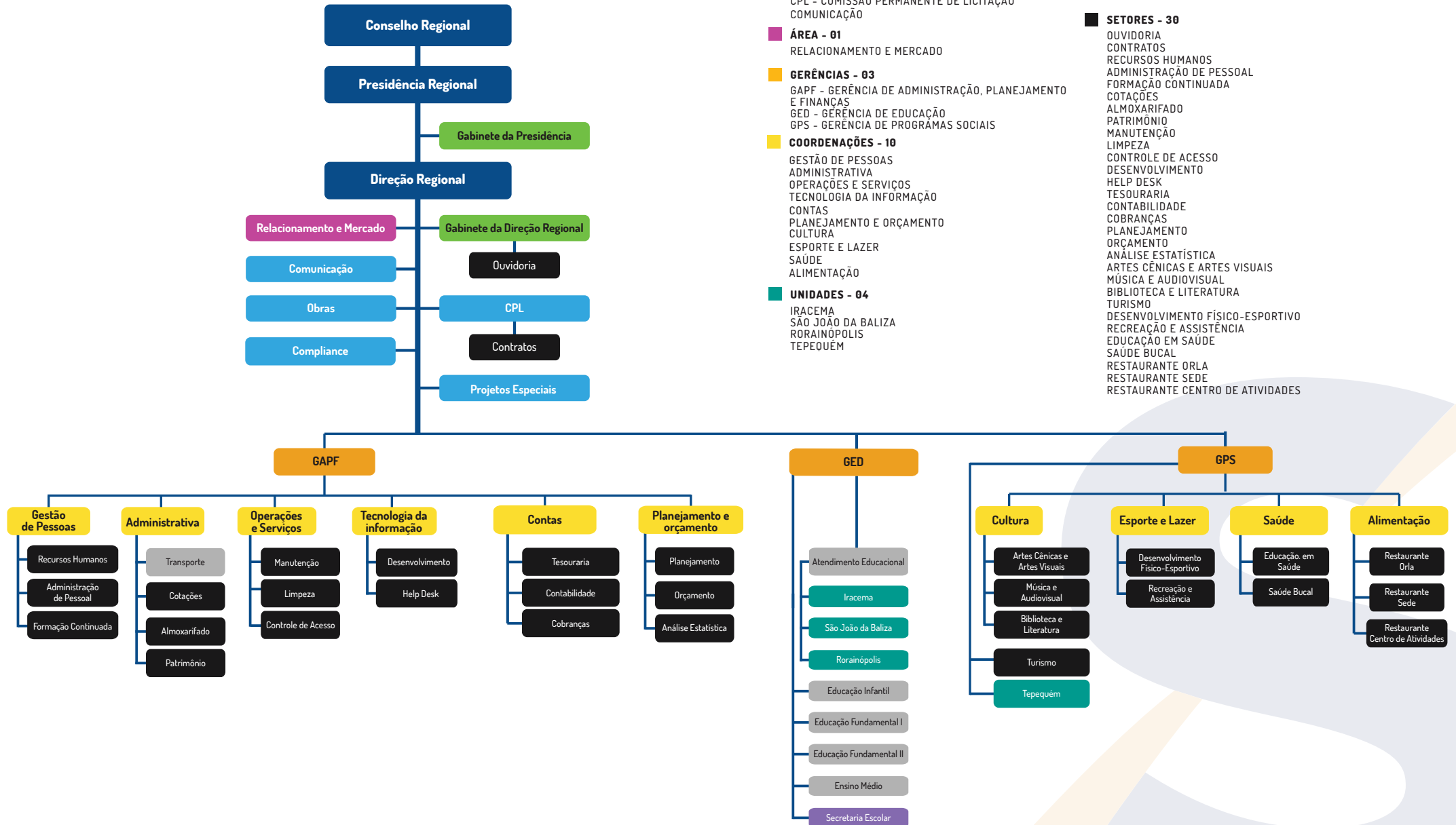

# ORGANOGRAMA

ANEXO III - RESOLUÇÃO 645/2019  
ESTRUTURA ORGANIZACIONAL AR/SESC/RR



## CONSELHO REGIONAL PRESIDÊNCIA REGIONAL DIREÇÃO REGIONAL

**NÚCLEOS - 02**  
GABINETE DA PRESIDÊNCIA  
GABINETE DA DIREÇÃO REGIONAL

**ASSESSORIAS - 05**  
OBRAS  
PROJETOS ESPECIAIS  
COMPLIANCE  
CPL - COMISSÃO PERMANENTE DE LICITAÇÃO  
COMUNICAÇÃO

**ÁREA - 01**  
RELACIONAMENTO E MERCADO

**GERÊNCIAS - 03**  
GAPF - GERÊNCIA DE ADMINISTRAÇÃO, PLANEJAMENTO E FINANÇAS  
GED - GERÊNCIA DE EDUCAÇÃO  
GPS - GERÊNCIA DE PROGRAMAS SOCIAIS

**COORDENAÇÕES - 10**  
GESTÃO DE PESSOAS  
ADMINISTRATIVA  
OPERAÇÕES E SERVIÇOS  
TECNOLOGIA DA INFORMAÇÃO  
CONTAS  
PLANEJAMENTO E ORÇAMENTO  
CULTURA  
ESPORTE E LAZER  
SAÚDE  
ALIMENTAÇÃO

**UNIDADES - 04**  
IRACEMA  
SÃO JOÃO DA BALIZA  
RORAINÓPOLIS  
TEPEQUÉM

**SUPERVISÕES - 06**  
TRANSPORTE  
ATENDIMENTO EDUCACIONAL  
EDUCAÇÃO INFANTIL  
ENSINO FUNDAMENTAL I  
ENSINO FUNDAMENTAL II  
ENSINO MÉDIO

**FUNÇÃO GRATIFICADA - 01**  
SECRETARIA ESCOLAR

**SETORES - 30**  
OUVIDORIA  
CONTRATOS  
RECURSOS HUMANOS  
ADMINISTRAÇÃO DE PESSOAL  
FORMAÇÃO CONTINUADA  
COTAÇÕES  
ALMOXARIFADO  
PATRIMÔNIO  
MANUTENÇÃO  
LIMPEZA  
CONTROLE DE ACESSO  
DESENVOLVIMENTO  
HELP DESK  
TESOURARIA  
CONTABILIDADE  
COBRANÇAS  
PLANEJAMENTO  
ORÇAMENTO  
ANÁLISE ESTATÍSTICA  
ARTES CÊNICAS E ARTES VISUAIS  
MÚSICA E AUDIOVISUAL  
BIBLIOTECA E LITERATURA  
TURISMO  
DESENVOLVIMENTO FÍSICO-ESPORTIVO  
RECREAÇÃO E ASSISTÊNCIA  
EDUCAÇÃO EM SAÚDE  
SAÚDE BUCAL  
RESTAURANTE ORLA  
RESTAURANTE SEDE  
RESTAURANTE CENTRO DE ATIVIDADES