

ORGANOGRAMA

ANEXO III - RESOLUÇÃO 625/2019
ESTRUTURA ORGANIZACIONAL AR/SESC/RR

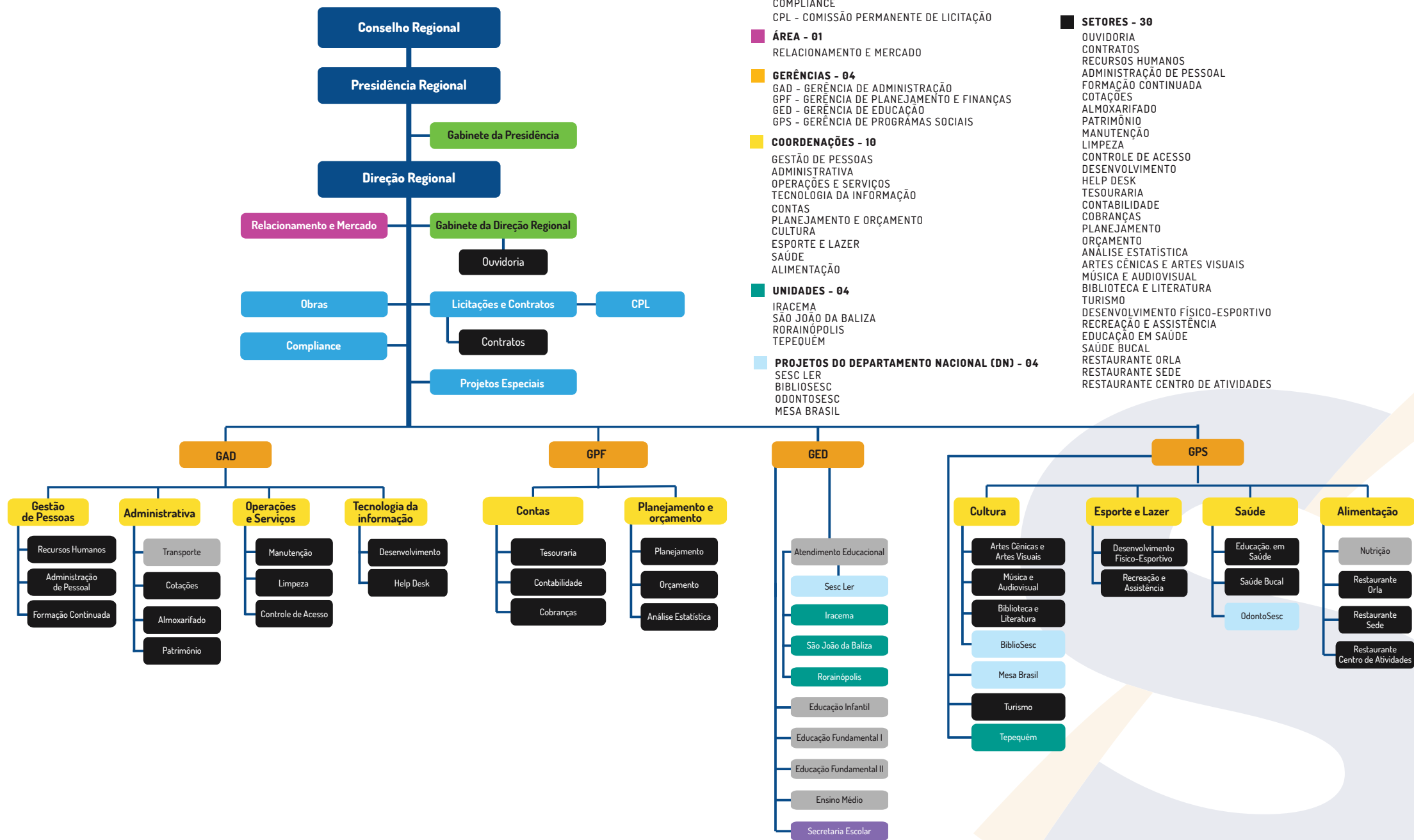

**CONSELHO REGIONAL
PRESIDÊNCIA REGIONAL
DIREÇÃO REGIONAL**

NÚCLEOS - 02
GABINETE DA PRESIDÊNCIA
GABINETE DA DIREÇÃO REGIONAL

ASSESSORIAS - 05
LICITAÇÕES E CONTRATOS
OBRAS
PROJETOS ESPECIAIS
COMPLIANCE
CPL - COMISSÃO PERMANENTE DE LICITAÇÃO

ÁREA - 01
RELACIONAMENTO E MERCADO

GERÊNCIAS - 04
GAD - GERÊNCIA DE ADMINISTRAÇÃO
GPF - GERÊNCIA DE PLANEJAMENTO E FINANÇAS
GED - GERÊNCIA DE EDUCAÇÃO
GPS - GERÊNCIA DE PROGRAMAS SOCIAIS

COORDENAÇÕES - 10
GESTÃO DE PESSOAS ADMINISTRATIVA
OPERAÇÕES E SERVIÇOS
TECNOLOGIA DA INFORMAÇÃO
CONTAS
PLANEJAMENTO E ORÇAMENTO
CULTURA
ESPORTE E LAZER
SAÚDE
ALIMENTAÇÃO

UNIDADES - 04
IRACEMA
SÃO JOÃO DA BALIZA
RORAINÓPOLIS
TEPEQUÉM

PROJETOS DO DEPARTAMENTO NACIONAL (DN) - 04
SESC LER
BIBLIOSESC
ODONTOSESC
MESA BRASIL

SUPERVISÕES - 07
TRANSPORTE
ATENDIMENTO EDUCACIONAL
EDUCAÇÃO INFANTIL
ENSINO FUNDAMENTAL I
ENSINO FUNDAMENTAL II
ENSINO MÉDIO
NUTRIÇÃO

FUNÇÃO GRATIFICADA - 01
SECRETARIA ESCOLAR

SETORES - 30
OUVIDORIA
CONTRATOS
RECURSOS HUMANOS
ADMINISTRAÇÃO DE PESSOAL
FORMAÇÃO CONTINUADA
COTAÇÕES
ALMOXARIFADO
PATRIMÔNIO
MANUTENÇÃO
LIMPEZA
CONTROLE DE ACESSO
DESENVOLVIMENTO
HELP DESK
TESOURARIA
CONTABILIDADE
COBRANÇAS
PLANEJAMENTO
ORÇAMENTO
ANÁLISE ESTATÍSTICA
ARTES CÊNICAS E ARTES VISUAIS
MÚSICA E AUDIOVISUAL
BIBLIOTECA E LITERATURA
TURISMO
DESENVOLVIMENTO FÍSICO-ESPORTIVO
RECREAÇÃO E ASSISTÊNCIA
EDUCAÇÃO EM SAÚDE
SAÚDE BUCAL
RESTAURANTE ORLA
RESTAURANTE SEDE
RESTAURANTE CENTRO DE ATIVIDADES